

Tabella 5.5- Fruttori degli orti: tipologia, età e livello di autonomia nella gestione dell'orto

Superficie complessiva orto (m²) = 1500 mq

Lotto n°	Superficie lotto (m ²)	Ortista	Tipologia (famiglia, pensionato, turista, scolaresca, ecc.)	Numero persone interessate dalla coltivazione del lotto per classe d'età				Tempo dedicato dall'ortista alla gestione complessiva dell'orto (in %) (*)
				< 12 anni	12 ? x ? 19	20 ? x ? 59	> 60	
1	60	Moglie e marito	Famiglia			2		80%
2	60	2 Amiche	Pensionate				2	80%
3	60	Padre e figlia	Famiglia			2		80%
4	60	Madre e figlia	Famiglia			2		80%
5	60	Ragazzi	Amici e tempo libero			4		80%
6	1200 (suddivisi in tre unità all'interno del casale forabosco)	Ragazzi assistiti e operatori dell'AURAP	Integrazione sociale e lavorativa			9 ragazzi autistici più 9 operatori socio sanitari		100%

Nota (*) Fatto pari a 100 il tempo richiesto per la gestione dell'orto, quanto di questo tempo, in %, è stato coperto dal lavoro dell'ortista? Ciò sta a significare che il completare a 100 è il tempo coperto dall'imprenditore o dai suoi collaboratori



3. Caratteristiche degli orti rurali realizzati

3.1 Azienda Agraria Sabatini Riccardo

I due orti classificati rurali sono stati realizzati entro il terreno dell'azienda agricola Sabatini Riccardo che si trova a Stroncone (Terni) vicino a strade urbane poco trafficate. L'azienda coltiva olivi, cereali ed ortaggi su una superficie complessiva di circa 12 ha, in regime biologico dal 2001.

L'azienda ha un piccolo mercato di nicchia per il suo olio biologico e pasta presso piccoli e medi negozianti di Terni, è dotata di un centro di degustazione dei prodotti, ma il suo obiettivo sono i mercati esteri dove sta orientando tutte le sue forze (l'imprenditore, Riccardo Sabatini, partecipa a fiere nazionali ed internazionali per la vendita dei prodotti trasformati). L'azienda è anche capofila per una cooperativa umbra per la promozione e la vendita dei prodotti locali e tipici.

L'azienda ha messo a disposizione 4.000 mq per la sperimentazione suddivisi in 8 lotti. Tre lotti sono di 500 mq, uno di 800 mq, uno di 400 mq, due di 350 mq e uno di 600 mq. Gli ortisti sono maggiormente famiglie mentre due lotti sono gestiti da gruppi organizzati di turisti olandesi di un campeggio poco distante. Alla funzione produttiva degli orti si è quindi abbinata in questo caso anche un'importante componente didattico-ricreativa.

La superficie media dei lotti realizzati dall'azienda è stata molto ampia, circa 400 m², mentre il grado di autonomia dei fruitori nella gestione dell'orto, calcolato in un 42 % circa, è stato nettamente più basso rispetto al caso precedente (tabella 5.6).

Gli ortaggi prodotti sono: insalata, fagiolini, pomodori da palo, zucchine, melanzane peperoni, zucca, cipolla e piselli.



Posizione degli orti rurali realizzati all'azienda Sabatini Riccardo

Tabella 5.6 - Fruttori degli orti: tipologia, età e livello di autonomia nella gestione dell'orto

Superficie complessiva orto (m²) = 4.000 mq

Lotto n°	Superficie lotto (m ²)	Ortista	Tipologia (famiglia, pensionato, turista, scolaresca, ecc.)	Numero persone interessate dalla coltivazione del lotto per classe d'età				Tempo dedicato dall'ortista alla gestione complessiva dell'orto (in %) (*)
				< 12 anni	12 ? x ? 19	20 ? x ? 59	> 60	
1	500	Famiglia Marcucci	Famiglia 3 componenti		1	2		50
2	800	Didattico Turistico	Didattico Turistico gruppi organizzati tutisti Olandesi			20/50		15
3	350	Famiglia Scorsolini Giulio	Famiglia 5 componenti			4	1	100
4	350	Famiglia Francesca Bonanni	Famiglia 2 componenti			2		50
5	600	Didattico Turistico	Didattico Turistico gruppi organizzati turisti Olandesi			20/50		15
6	500	Famiglia Miron Cascai	Famiglia 4 componenti		1	4		40
7	500	Famiglia Francesco Giubila	Famiglia 5 componenti		1	2	1	40
8	400	Famiglia Sardonini Maurizio	Famiglia 3 componenti			1	2	25

Nota (*) Fatto pari a 100 il tempo richiesto per la gestione dell'orto, quanto di questo tempo, in %, è stato coperto dal lavoro dell'ortista? Ciò sta a significare che il completare a 100 è il tempo coperto dall'imprenditore o dai suoi collaboratori



3.2 Azienda Agrituristica Il Poggiolo

L'orto rurale si trova nei terreni appartenenti all'azienda agrituristica Il Poggiolo che si estende per 70 ettari tra bosco, uliveto, vigneto e seminativi in regime biologico a circa 12 chilometri da Perugia, in una zona rurale. E' presente anche un agriturismo dotato di ristorante, piscina, maneggio, campi da tennis, impianto fotovoltaico ed allevamento ovino di circa 300 capi.

Il cuore dell'azienda è rappresentato dal parco all'inglese all'interno del quale sono collocati la villa e i casali; intorno gli edifici adibiti agli usi agricoli, i terreni seminativi, i vigneti e, su una collina, il bosco e l'uliveto.

L'azienda ha messo a disposizione 2.000 mq per la sperimentazione in prossimità di un parco secolare e di un giardino: rappresenta quindi un orto giardino biologico.

Il terreno è stato suddiviso in due lotti di 1.000 mq. Gli ortisti sono stati le scuole e clienti dell'agriturismo e del ristorante. Specificatamente i bambini partecipanti al centro estivo hanno pertanto potuto godere di quest'iniziativa dall'elevato valore educativo e ricreativo lavorando negli orti e consumando di giorno in giorno i prodotti che loro stessi, guidati dagli accompagnatori, hanno contribuito a far maturare (tabella 5.7).

Gli ortaggi prodotti sono stati: insalata, fagiolini, pomodori da palo, zucchine, melanzane peperoni, zucca, cipolla e piselli.

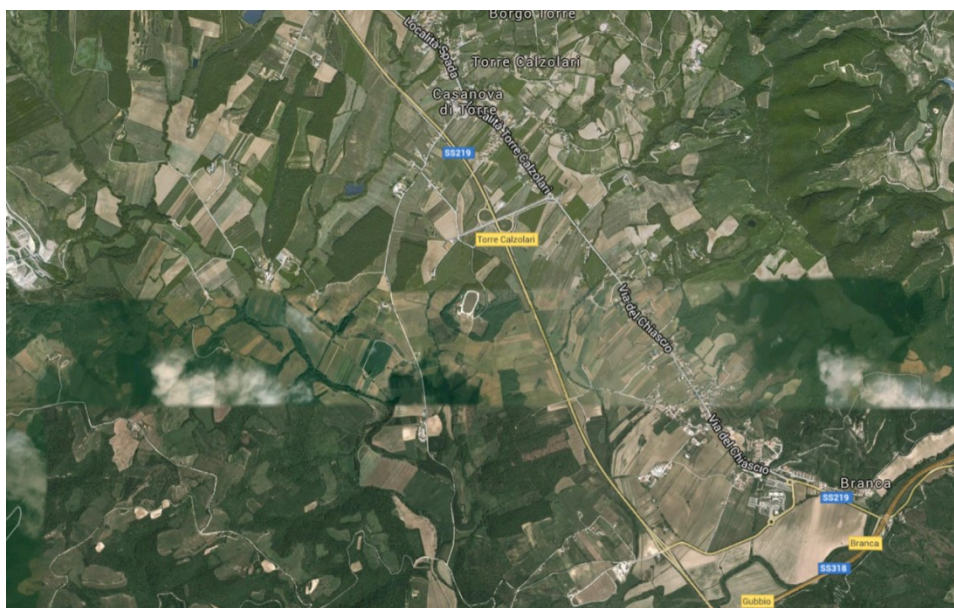

Posizione dell'orto rurale realizzato al Poggiolo

Tabella 5.7 - Fruttori degli orti: tipologia, età e livello di autonomia nella gestione dell'orto

Superficie complessiva orto (m²) = 2.000 mq

Lotto n°	Superficie lotto (m ²)	Ortista	Tipologia (famiglia, pensionato, turista, scolaresca, ecc.)	Numero persone interessate dalla coltivazione del lotto per classe d'età				Tempo dedicato dall'ortista alla gestione complessiva dell'orto (in %) (*)
				< 12 anni	12 ? x ? 19	20 ? x ? 59	> 60	
1	1000		Partecipanti centro estivo	10		2		30%
2	1000		Partecipanti centro estivo	10		2		30%

Nota (*) Fatto pari a 100 il tempo richiesto per la gestione dell'orto, quanto di questo tempo, in %, è stato coperto dal lavoro dell'ortista? Ciò sta a significare che il completare a 100 è il tempo coperto dall'imprenditore o dai suoi collaboratori



3.3 Azienda Agraria La Scuderia

L'orto rurale si trova nel comune di Gubbio vicino ad un ex cava, all'interno dell'azienda agricola La Scuderia che coltiva su circa 9 ha a giacitura collinare seminativi (avena e cereali) destinati all'alimentazione del proprio allevamento di caprini; parte della superficie è boschiva.

L'azienda offre anche servizio di agriturismo e dispone di un maneggio con cavalli e pony.

L'azienda ha messo a disposizione 2.000 mq, divisi in due lotti da 1.000 mq, per la sperimentazione degli orti con ortaggi e piante officinali i cui fruttori sono le scuole, le famiglie e le comunità della zona di Gubbio.